BUCHLOVICE

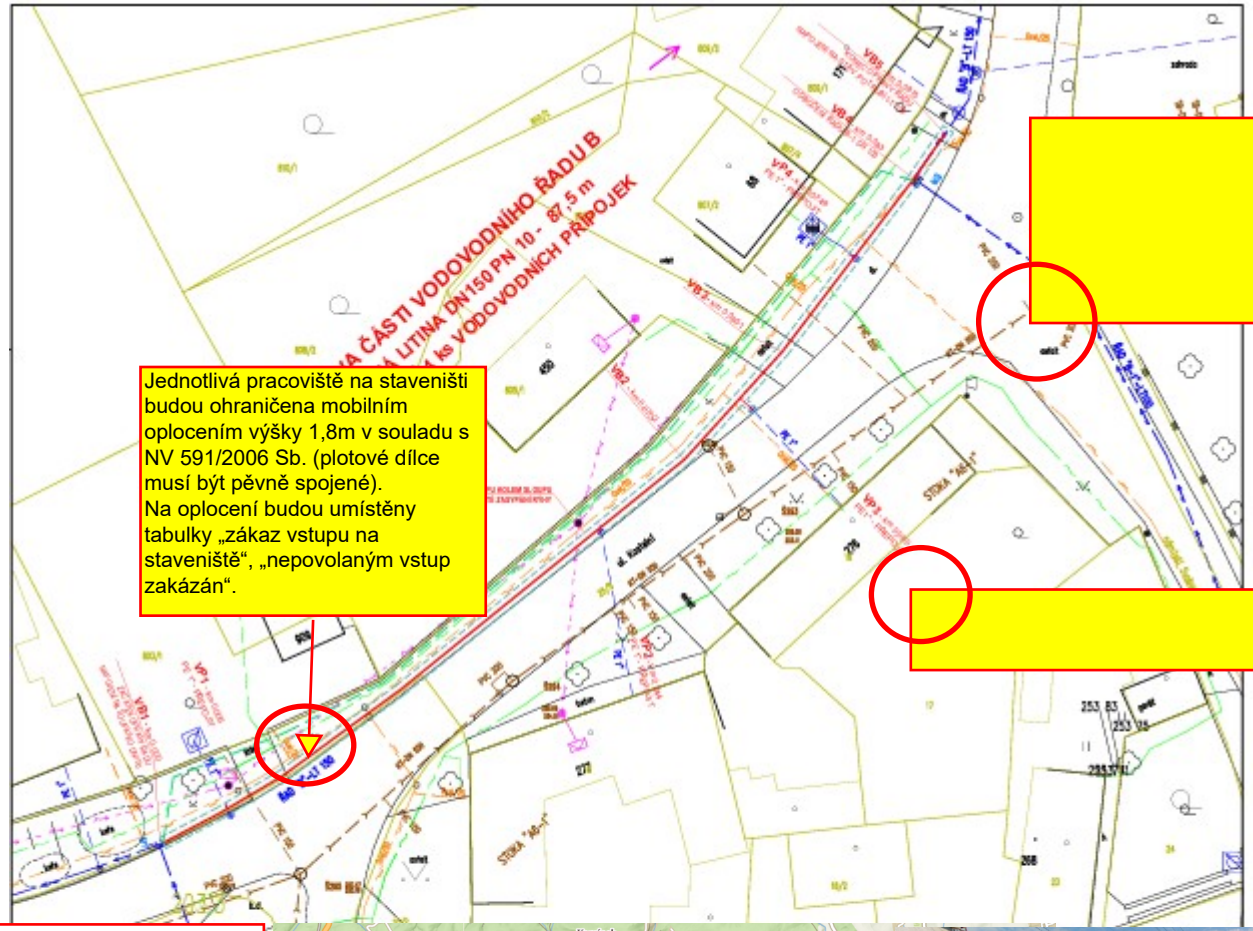
Jednotlivá pracoviště na staveništi budou ohraničena mobilním oplocením výšky 1,8m v souladu s NV 591/2006 Sb. (plotové dílce musí být pěvně spojené).
Na oplocení budou umístěny tabulky „zákaz vstupu na staveniště“, „nepovolaným vstup zakázán“.

HASIČI 150
ZÁCHRANNÁ SLUŽBA 155
POLICIE 158
SOS TÍSŇOVÁ LINKA 112
PRVNÍ POMOC
PŘENOSNÝ HASICÍ PŘÍSTROJ
OHLAŠOVNA POŽÁRU
Na staveništi budou minimálně používány následující bezpečnostní tabulky:
ZÁKAZ VSTUPU NA STAVENIŠTĚ
PRŮCHOD ZAKÁZÁN
PRACUJ V OCHRANNÉ PŘILBĚ
PRACUJ V REFLEXNÍ VESTĚ
NEBEZPEČÍ PÁDU DO PROHLUBNĚ
POZOR! KLUZKÝ POVRCH
NEBEZPEČÍ ÚRAZU

Velehrad
Břestek
Kostelní
Buchlovice
Tupesy
Zlechov
Boršice
ZÁJMOVÁ OBLAST